

1 AMPLIAÇÃO - PLANTA BAIXA - JOSE BEZERRA
1 : 100

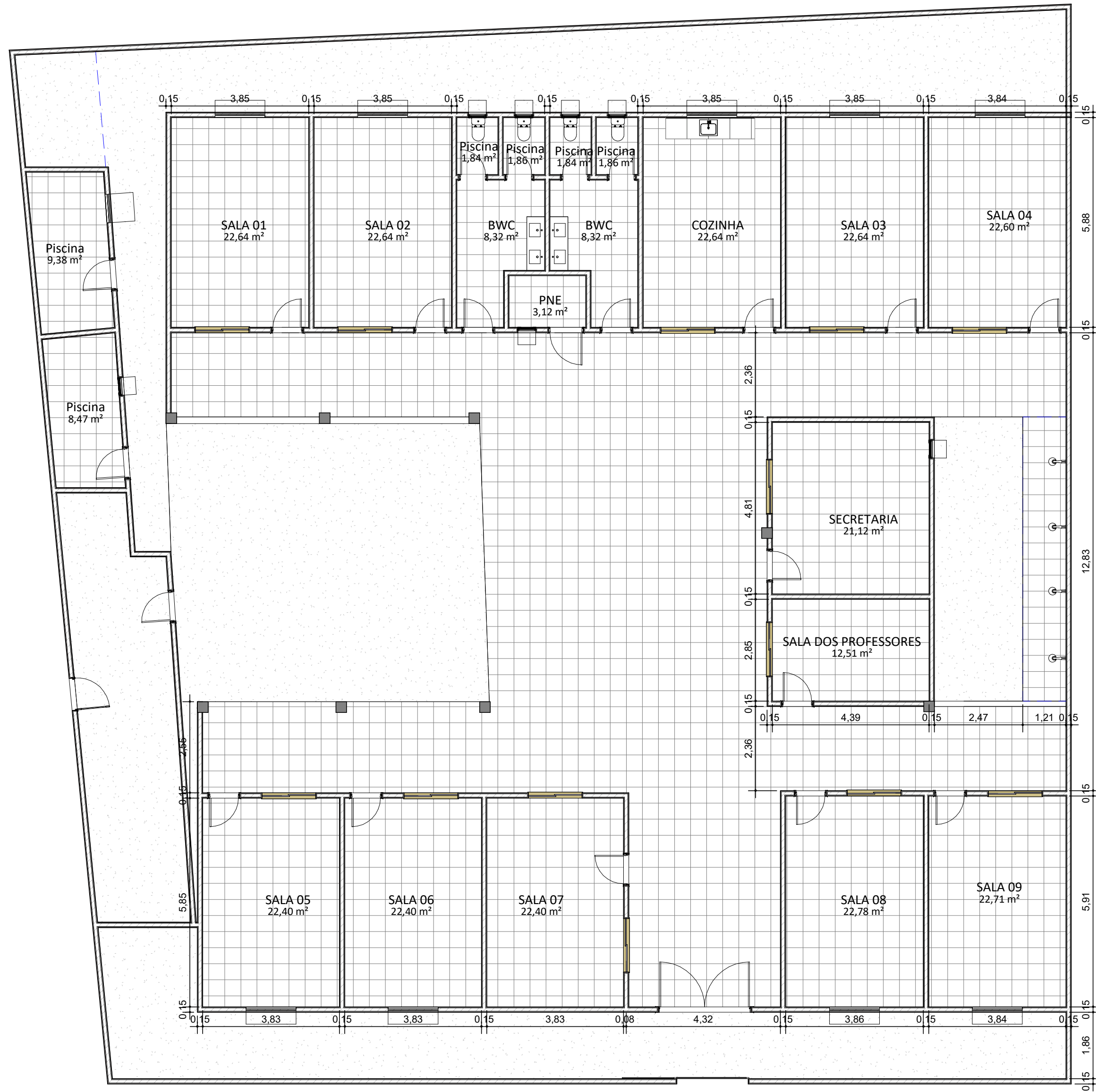

2 FINAL - PLANTA BAIXA - JOSE BEZERRA
1 : 100



MARANHÃO
PREFEITURA MUNICIPAL DE
SANTO ANTÔNIO DOS
LOPES - MA

PROJETO ARQUITETÔNICO

PROPRIETÁRIO: PREFEITURA MUNICIPAL DE SANTO ANTÔNIO DOS LOPES - MA

AUTOR DO PROJETO: ENG. LÁRAZO FERNANDES PESTANA. CREA 058.312/D-MG

DESCRIÇÃO:

OBRA: REFORMA

ENDEREÇO: ESCOLA JOSÉ BEZERRA

PROPRIETÁRIO: PREFEITURA MUNICIPAL DE SANTO ANTÔNIO DOS LOPES - MA

ÁREA CONSTRUIDA: 855,50 m²

DESENHO: Autor
DATA: 07/07/25
ESCALA: 1 : 100
FOLHA: A-1L - 1189x594